

COMO A PESSOA FÍSICA PODE FAZER SUA DOAÇÃO AO FIA?

▶ As pessoas físicas que fazem a Declaração de Ajuste Anual (DAA) completa, podem destinar até o limite de 6% do Imposto de Renda devido a pagar ou retido na fonte, para o FIA (amparada pela Instrução RFB nº 1.131/2011 e pela Lei nº 12.594/2012, art. 87).

▶ A partir de 2012, a data-limite de destinação do Imposto de Renda - Pessoa Física foi prorrogada, e se alterou o percentual que pode ser direcionado de duas formas, sendo:

- ★ 1º Até o último dia útil do ano - limitada a 6% do imposto devido.
- ★ 2º No momento de declaração do IR (até abril) - limitada a 3% do imposto devido, observando o limite global de 6% do IR, se ainda não o fez no ano anterior.

A PESSOA FÍSICA QUE NÃO PAGA IMPOSTO DE RENDA PODE FAZER SUA DOAÇÃO AO FIA?

▶ Nada impede que pessoas físicas que não declaram imposto de renda ou que façam a declaração no modelo simplificado destinem recursos financeiros ao FIA.

▶ Certamente você contribuinte, estará exercendo um ato de cidadania ao investir nas crianças e adolescentes do município.

COMO A PESSOA JURÍDICA PODE FAZER SUA DOAÇÃO AO FIA?

▶ A doação da pessoa jurídica ao FIA, está amparada pela Instrução Normativa 267 da Receita Federal de 23/12/2002. Tem os seguintes requisitos:

- ★ Ter imposto de renda a pagar;
- ★ A empresa deve ser tributada pelo Lucro Real;
- ★ O limite é de 1% do imposto devido.

COMO DOAR PARA O

FIA ROMELÂNDIA.

PESSOA JURÍDICA



ATÉ 1% DO IR

DEPÓSITO OU TRANSFERÊNCIA BANCÁRIA



Providencie junto ao Setor de Tributação do Município de Romelândia seu recibo de Doação, ele é o comprovante de destinação junto a Receita Federal.

PESSOA FÍSICA



ATÉ 3% DO IR NO ATO DA DECLARAÇÃO ANUAL DE AJUSTE

DECLARAÇÃO DE AJUSTE ANUAL



Caso queira que sua doação seja destinada para um projeto em específico, comunique por escrito ao seu contador ou a entidade que irá executar o projeto.

ATÉ 6% DO IR

DEPÓSITO OU TRANSFERÊNCIA BANCÁRIA



Providencie junto ao Setor de Tributação do Município de Romelândia seu recibo de Doação, ele é o comprovante de destinação junto a Receita Federal. Em seguida não esqueça de apresentar este recibo ao seu contador, ou guarde para anexar na sua declaração anual de imposto de renda.



PREF. MUN. ROMELÂNDIA FIA
BANCO DO BRASIL
CONTA: 6.279-0 / AGÊNCIA: 5328-7
CNPJ: 37.364.972/0001-75

Caso queira que sua doação seja destinada para um projeto em específico, manifeste sua vontade no recibo.

FAÇA A DIFERENÇA, DOE AO

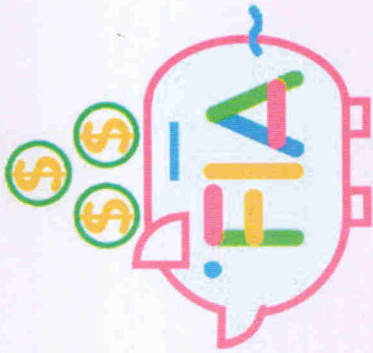

Toda pessoa precisa de alguém,
algumas precisam de VOCÊ!

FIA
FUNDO MUNICIPAL PARA A INFÂNCIA E ADOLESCÊNCIA
DO MUNICÍPIO DE ROMELÂNDIA