

MUNICÍPIO DE ROMELÂNDIA

ESTADO DE SANTA CATARINA

EDITAL DE PROCESSO SELETIVO N.º 001/2016

01 DE MAIO DE 2016

CARGO:
Operador de Máquinas

INSTRUÇÕES

Este Caderno de Questões contém **20 questões**, constituídas com quatro opções (A, B, C, D) e **uma única resposta correta**. Em caso de divergência de dados e/ou de defeito no Caderno de Questões, solicite providências ao fiscal de sala.

Você receberá juntamente com o Caderno de Questões, o **Gabarito**, o qual conterà o **Cartão de Identificação** e o **Cartão Resposta**.

O **Cartão de Identificação** deverá ser preenchido atentamente com **Nome, Nº da Inscrição, Data de Nascimento e Assinatura**.

As respostas do Caderno de Questões deverão ser transcritas para o **Cartão Resposta**, na ordem de 01 a 20, com caneta esferográfica de tinta azul ou preta, de acordo com as orientações de preenchimento abaixo:

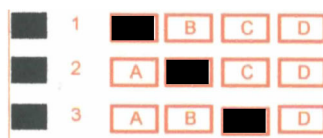

O **Cartão Resposta** é o único documento válido para a correção das provas e o não preenchimento correto implica a anulação da questão. **Não será fornecido**, em hipótese alguma, novo Cartão Resposta por erro de preenchimento por parte do candidato.

O Gabarito é **insubstituível** e de inteira responsabilidade do candidato, por isso não deve ser amassado, dobrado, rasgado ou rasurado.

Durante a realização das provas **não será permitida qualquer consulta a materiais**, sejam didáticos ou eletrônicos. O candidato que for flagrado fazendo uso desses materiais estará automaticamente **eliminado** do Processo Seletivo.

A **interpretação das questões** é parte integrante da prova, não sendo permitido aos fiscais de sala auxiliar na interpretação.

A saída da sala de prova, com a entrega do Caderno de Questões e Gabarito, somente será permitida após transcorrido **30 minutos do início da mesma**.

Ao concluir a prova e o preenchimento do Cartão Resposta, **entregue o Caderno de Questões e o Gabarito ao fiscal de sala**. A não entrega de qualquer um dos itens especificados acima, implicará na eliminação do candidato do Processo Seletivo.

O tempo de duração total da prova é de **3 horas**, incluído o tempo para preenchimento do Gabarito.

O candidato poderá anotar suas respostas no gabarito disponível na última página da prova escrita/objetiva para conferir com o gabarito oficial.

Os **3 últimos candidatos** ao terminar a prova deverão permanecer juntos em sala para, juntamente com os fiscais de sala, conferir os Gabaritos, assinar a folha ata e o lacre dos envelopes que guardarão os Cartões de Identificação, os Cartões Resposta e os Cadernos de Questões.

A **desobediência** a qualquer uma das determinações constantes do Edital de Processo Seletivo, do presente Caderno de Questões e de preenchimento do Gabarito, implicará na **eliminação do candidato** do Processo Seletivo.

O **Gabarito Preliminar** e a **prova escrita/objetiva** estarão disponíveis, no dia **02 de maio de 2016**, no site www.alternativeconcursos.com.br.

É facultado ao candidato interpor **recurso** contra as questões da prova escrita/objetiva através do e-mail recursos@alternativeconcursos.com.br, no prazo de **03 e 04 de maio de 2016**.

Língua Portuguesa

01) De acordo com as palavras grafadas com Ç assinale a alternativa incorreta:

- a) Serviço
- b) Mudança
- c) Giraçol
- d) Justiça

02) Uma das frases abaixo apresenta erro em relação ao verbo utilizado. Marque-a:

- a) Não há índios aqui.
- b) Ouve problemas na festa.
- c) Faz meses que viajei.
- d) Anoiteceu lentamente.

03) De acordo com o uso de MAL e MAU assinale a alternativa incorreta:

- a) Fui mal na prova de ontem.
- b) Ela tem mau gosto nas roupas.
- c) Ele é um mau pai.
- d) Não fale mau de seus colegas.

Matemática

04) Sabendo-se que a Prefeitura Municipal de Romelândia (SC) vai realizar um evento para 250 crianças e nesse evento distribuirá três chocolates para cada uma, quantos chocolates serão distribuídos no total?

- a) 500
- b) 600
- c) 750
- d) 420

05) Para postar uma carta no correio Alfredo gastou R\$ 44,39. Sabendo-se que ele pagou o valor com uma nota de R\$ 100,00, qual foi o troco recebido?

- a) R\$ 55,61
- b) R\$ 61,41
- c) R\$ 46,61
- d) R\$ 61,55

06) Um ônibus com capacidade para 48 passageiros sai do Município de Romelândia (SC) com destino o Município de Cunha Porã (SC). Sabendo-se que o ônibus encontrava-se com 75% de sua capacidade, podemos afirmar que haviam quantas pessoas no veículo?

- a) 40
- b) 36
- c) 28
- d) 24

Espaço para cálculo

Conhecimentos Gerais

07) Qual é o nome do rio que demarca fronteira entre o Município de Romelândia (SC) e o Município de São Miguel da Boa Vista (SC)?

- a) Rio Sargento.
- b) Rio das Antas.
- c) Rio Primeiro de Março.
- d) Rio Segundinha.

08) O Município de Romelândia (SC) não limita-se com o Município de:

- a) Santa Terezinha do Progresso (SC)
- b) Anchieta (SC)
- c) São Miguel do Oeste (SC)
- d) Iraceminha (SC)

09) Um acidente de trânsito ocorrido na manhã de segunda-feira (21/03/2016), por volta das 07h40, na rodovia SC-161, em Romelândia/SC. Tratava-se de um atropelamento de pedestre, que envolveu uma caminhonete, placa de Romelândia. No local foi atropelado o ex-prefeito de Romelândia, Reni Villa. Como prefeito, Reni Villa teve:

- a) 01 mandato.
- b) 02 mandatos.
- c) 03 mandatos.
- d) 04 mandatos.

10) Quantos são os vereadores no Município de Romelândia (SC)?

- a) 04
- b) 06
- c) 09
- d) 11

11) O condutor do veículo não deve parar, nem estacionar, exceto:

- a) Em locais e horários permitidos.
- b) Sobre faixas de segurança e em esquinas.
- c) Na contramão.
- d) Em fila dupla.

12) É a parte da via rural separada da pista por nível rebaixado destinada à parada ou estacionamento de veículo em caso de emergência, e à circulação de pedestres e ciclistas:

- a) Canteiro central.
- b) Pista dupla.
- c) Contramão.
- d) Acostamento.

13) É proibido efetuar ultrapassagem em vias com duplo sentido de direção e pista única, nos seguintes locais:

- I. Nos trechos em curvas.
- II. Passagens de nível (cruzamentos com trilhos de trens).
- III. Pontes.
- IV. Viadutos.

- a) Somente I, III e IV estão corretos.
- b) Somente II e IV estão corretos.
- c) Somente I e II estão corretos.
- d) Todos estão corretos.

14) Acerca dos princípios básicos para utilização das luzes marque a segunda coluna de acordo com a primeira:

- 1. Luz baixa.
- 2. Luz alta.
- 3. Luzes de posição.

(___) Em locais onde houver iluminação natural ou artificial.

(___) Em locais onde não houver iluminação.

(___) Em horários ou circunstâncias de pouca luminosidade.

Respectivamente temos:

- a) 1; 2; 3.
- b) 3; 2; 1.
- c) 2; 1; 3.
- d) 1; 3; 2.

15) Qual das infrações abaixo gera a apreensão do veículo?

- a) Fazer uso do fecho de luz alta dos faróis em vias providas de iluminação pública.
- b) Dirigir o veículo com o braço pelo lado de fora.
- c) Dirigir o veículo sem possuir CNH ou Permissão.
- d) Dirigir o veículo falando ao telefone celular.

16) Em situações de neblina, que costumam acontecer em regiões perto de rios ou represas, que podem provocar graves acidentes em série, o condutor deve, exceto:

- a) Aumentar a distância segura de seguimento.
- b) Usar luz baixa (o farol alto reflete a luz nas partículas de água reduzindo ainda mais a visibilidade).
- c) Parar sobre a pista.
- d) Redobrar a atenção e diminuir a velocidade.

17) Antes de iniciar uma descida acentuada deve-se ter alguns cuidados, exceto:

- a) Certificar-se de que os freios estão funcionando.
- b) Descer com o veículo desengrenado.
- c) Diminuir a velocidade.
- d) Não efetuar ultrapassagens.

18) A visão do ser humano é reduzida e imperfeita. Os espelhos retrovisores aumentam a área de visão do condutor, porém não totalmente. Mesmo com o auxílio deles, continuam a existir áreas em que o condutor não enxerga se estiverem olhando somente para frente. Essas áreas são chamadas de ponto cego. Para reduzir consideravelmente a área do ponto cego, deve-se manter os espelhos retrovisores a _____ graus, de modo a visualizar a pista e não a lateral do veículo. Assinale a alternativa que completa corretamente o trecho acima:

- a) 45
- b) 90
- c) 25
- d) 75

19) Qual dos produtos abaixo pode ser utilizado no radiador do veículo?

- a) Fluído de freio.
- b) Álcool.
- c) Querosene.
- d) Fluído de arrefecimento.

20) De acordo com o art. 93 da Lei Orgânica do Município de Romelândia – SC, aos maiores de _____ é garantida a gratuidade do transporte coletivo na área do Município.

- a) 75 anos
- b) 70 anos
- c) 65 anos
- d) 60 anos