

MUNICÍPIO DE ROMELÂNDIA

ESTADO DE SANTA CATARINA

EDITAL DE PROCESSO SELETIVO N.º 001/2016

01 DE MAIO DE 2016

CARGO:
Professor de Educação Infantil

INSTRUÇÕES

Este Caderno de Questões contém **20 questões**, constituídas com quatro opções (A, B, C, D) e **uma única resposta correta**. Em caso de divergência de dados e/ou de defeito no Caderno de Questões, solicite providências ao fiscal de sala.

Você receberá juntamente com o Caderno de Questões, o **Gabarito**, o qual conterà o **Cartão de Identificação** e o **Cartão Resposta**.

O **Cartão de Identificação** deverá ser preenchido atentamente com **Nome, Nº da Inscrição, Data de Nascimento e Assinatura**.

As respostas do Caderno de Questões deverão ser transcritas para o **Cartão Resposta**, na ordem de 01 a 20, com caneta esferográfica de tinta azul ou preta, de acordo com as orientações de preenchimento abaixo:

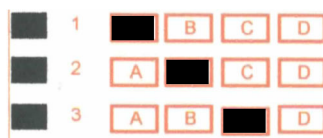

O **Cartão Resposta** é o único documento válido para a correção das provas e o não preenchimento correto implica a anulação da questão. **Não será fornecido**, em hipótese alguma, novo Cartão Resposta por erro de preenchimento por parte do candidato.

O Gabarito é **insubstituível** e de inteira responsabilidade do candidato, por isso não deve ser amassado, dobrado, rasgado ou rasurado.

Durante a realização das provas **não será permitida qualquer consulta a materiais**, sejam didáticos ou eletrônicos. O candidato que for flagrado fazendo uso desses materiais estará automaticamente **eliminado** do Processo Seletivo.

A **interpretação das questões** é parte integrante da prova, não sendo permitido aos fiscais de sala auxiliar na interpretação.

A saída da sala de prova, com a entrega do Caderno de Questões e Gabarito, somente será permitida após transcorrido **30 minutos do início da mesma**.

Ao concluir a prova e o preenchimento do Cartão Resposta, **entregue o Caderno de Questões e o Gabarito ao fiscal de sala**. A não entrega de qualquer um dos itens especificados acima, implicará na eliminação do candidato do Processo Seletivo.

O tempo de duração total da prova é de **3 horas**, incluído o tempo para preenchimento do Gabarito.

O candidato poderá anotar suas respostas no gabarito disponível na última página da prova escrita/objetiva para conferir com o gabarito oficial.

Os **3 últimos candidatos** ao terminar a prova deverão permanecer juntos em sala para, juntamente com os fiscais de sala, conferir os Gabaritos, assinar a folha ata e o lacre dos envelopes que guardarão os Cartões de Identificação, os Cartões Resposta e os Cadernos de Questões.

A **desobediência** a qualquer uma das determinações constantes do Edital de Processo Seletivo, do presente Caderno de Questões e de preenchimento do Gabarito, implicará na **eliminação do candidato** do Processo Seletivo.

O **Gabarito Preliminar** e a **prova escrita/objetiva** estarão disponíveis, no dia **02 de maio de 2016**, no site www.alternativeconcursos.com.br.

É facultado ao candidato interpor **recurso** contra as questões da prova escrita/objetiva através do e-mail recursos@alternativeconcursos.com.br, no prazo de **03 e 04 de maio de 2016**.

A propaganda abaixo servirá como base para responder as questões de 01 a 03:



Pensava que o lençol de banho estava branco...
...Mas o dela tem a brancura OMO!

Até a brincar às casinhas as "donas de casa" se preocupam com a brancura da roupa! Todas sabem - mais branco quer dizer mais bem lavado, mais cuidado! E é pela brancura da roupa que se avalia a boa dona de casa!

LAVE TODA A SUA ROUPA COM OMO

OMO LAVA
MAIS BRANCO

Disponível em: www.portaldoprofessor.mec.gov.br Acesso: 13/04/2016

01) Identifique a figura de linguagem presente na sentença: *OMO lava mais branco.*

- a) Eufemismo
- b) Metonímia
- c) Pleonasma
- d) Gradação

02) "...Mas o dela tem a brancura OMO." A conjunção em destaque exprime ideia de:

- a) adversidade
- b) conclusão
- c) explicação
- d) consequência

03) "Pensava que o lençol de banho..." O plural do substantivo sublinhado é *lençóis*. Das sentenças abaixo uma apresenta erro em relação à flexão de número dos substantivos. Marque-a:

- a) Os alto-falantes foram adquiridos para melhorar a qualidade do som.
- b) Os pés de moleques foram comprados na padaria.
- c) Os bem-te-vis cantavam anunciando o verão.
- d) Os chafarizes da praça central estavam todos ligados.

Matemática

04) Um paralelepípedo retângulo possui suas dimensões dadas por 4cm, 8cm e 0,2 metros, então o volume desse paralelepípedo em cm^3 é de?

- a) 98
- b) 64
- c) 118
- d) 640

05) Aumentando-se a medida da base de um retângulo em 30% e a medida da altura em 15%, a área desse mesmo retângulo ficará aumentada de?

- a) 7%
- b) 45%
- c) 49,5%
- d) 36%

06) Sendo que $x = (10^3 - 10^2 - 10^0)$, então $2x$, é igual a?

- a) 1789
- b) 1057
- c) 1800
- d) 1798

Espaço para cálculo

Conhecimentos Gerais

07) Qual é o nome do rio que demarca fronteira entre o Município de Romelândia (SC) e o Município de São Miguel da Boa Vista (SC)?

- a) Rio Sargento.
- b) Rio das Antas.
- c) Rio Primeiro de Março.
- d) Rio Segundinha.

08) O Município de Romelândia (SC) não limita-se com o Município de:

- a) Santa Terezinha do Progresso (SC)
- b) Anchieta (SC)
- c) São Miguel do Oeste (SC)
- d) Iraceminha (SC)

09) Um acidente de trânsito ocorrido na manhã de segunda-feira (21/03/2016), por volta das 07h40, na rodovia SC-161, em Romelândia/SC. Tratava-se de um atropelamento de pedestre, que envolveu uma caminhonete, placa de Romelândia. No local foi atropelado o ex-prefeito de Romelândia, Reni Villa. Como prefeito, Reni Villa teve:

- a) 01 mandato.
- b) 02 mandatos.
- c) 03 mandatos.
- d) 04 mandatos.

10) Quantos são os vereadores no Município de Romelândia (SC)?

- a) 04
- b) 06
- c) 09
- d) 11

Conteúdos Específicos

11) Sobre Ovide Decroly é incorreto afirmar:

- a) Médico e educador belga defendia a ideia de que as crianças apreendem o mundo primeiramente através das partes para apenas mais tarde entender o todo.
- b) Como estudante, não teve dificuldade de aprendizado, mas, por causa de indisciplina, foi expulso de várias escolas.
- c) Decroly dedicou-se apaixonadamente a experimentar uma escola centrada no aluno, e não no professor, e que preparasse as crianças para viver em sociedade, em vez de simplesmente fornecer a elas conhecimentos destinados a sua formação profissional.

d) O conceito de interesse é fundamental no pensamento de Decroly. Segundo ele, a necessidade gera o interesse e só este leva ao conhecimento.

12) Sobre o Projeto Político Pedagógico é correto afirmar:

- a) São as Diretrizes e Leis estabelecidas nas escolas.
- b) É um instrumento que reflete a proposta educacional da escola.
- c) São o conjunto de atividades planejadas pelo professor.
- d) É a padronização do conhecimento.

13) Sobre o lúdico na Educação Infantil é incorreto afirmar:

- a) O lúdico é parte integrante do mundo infantil.
- b) Os jogos e brinquedos fazem parte da infância das crianças, onde a realidade e o faz de conta intercalam-se.
- c) O olhar sobre o lúdico deve ser visto apenas como diversão e não deve ser relacionado ao processo de ensino-aprendizagem.
- d) Brincar é uma importante forma de comunicação, é por meio deste ato que a criança pode reproduzir o seu cotidiano.

14) Sobre o Construtivismo é correto afirmar:

- I. Foi inspirado nas ideias do suíço Jean Piaget.
- II. Propõe que o aluno participe ativamente do próprio aprendizado, mediante a experimentação, a pesquisa em grupo, o estímulo a dúvida e o desenvolvimento do raciocínio, entre outros procedimentos.
- III. O método construtivista fundamenta-se na escrita, pois acredita que o aluno tem condições de se alfabetizar sem a ajuda de cartilhas e mecanismos que o induzem a decorar, repetir mecanicamente, declamar, transmitir e aprender o que já está acabado.

- a) Somente II está incorreta.
- b) Somente I e III estão incorretas.
- c) Somente I está incorreta.
- d) Todas estão corretas.

15) A grande contribuição de Piaget para a educação foi:

- a) Estudar o desenvolvimento social e afetivo da criança.
- b) Estudar o raciocínio lógico-matemático.
- c) Estudar o desenvolvimento intelectual e cultural.
- d) Estudar as emoções como fator fundamental do processo de ensino aprendizagem.

16) São funções da rotina escolar, exceto:

- a) Organizar as ações, atividades, tempo e espaços escolares.
- b) Proporcionar autonomia nas crianças.
- c) Estimular a socialização das crianças.
- d) Tornar as atividades rotineiras reduzindo o lúdico do dia a dia da escola.

17) De acordo com o art. 24, da Lei nº 9.394/1996, a educação básica, nos níveis fundamental e médio, será organizada de acordo com as seguintes regras comuns:

- a) A carga horária mínima anual será de oitocentas horas, distribuídas por um mínimo de duzentos dias de efetivo trabalho escolar, excluído o tempo reservado aos exames finais, quando houver.
- b) A carga horária máxima anual será de oitocentas horas, distribuídas por um mínimo de duzentos dias de efetivo trabalho escolar, excluído o tempo reservado aos exames finais.
- c) A carga horária mínima anual será de oitocentas horas, distribuídas por um mínimo de duzentos e cinquenta dias de efetivo trabalho escolar, excluído o tempo reservado aos exames finais, quando houver.
- d) A carga horária máxima anual será de oitocentas horas, distribuídas por um mínimo de duzentos dias de efetivo trabalho escolar, atribuído o tempo reservado aos exames finais.

18) De acordo com o art. 31, IV, da Lei nº 9.394/1996, o controle de frequência pela instituição de educação pré-escolar, exigida a frequência mínima de:

- a) 60% do total de horas.
- b) 75% do total das horas.
- c) 80% das horas de cada semestre.
- d) 75% das horas de cada semestre.

19) De acordo com o art. 79-B, da Lei nº 9.394/1996, o calendário escolar incluirá o dia 20 de novembro como:

- a) Dia Nacional da Educação Infantil
- b) Dia da Proclamação da República
- c) Dia Nacional da Consciência Negra
- d) Dia Nacional do Índio

20) De acordo com o art. 93 da Lei Orgânica do Município de Romelândia – SC, aos maiores de _____ é garantida a gratuidade do transporte coletivo na área do Município.

- a) 75 anos
- b) 70 anos
- c) 65 anos
- d) 60 anos