

**ESTACA 00**

**COORDENADAS GEOGRÁFICAS**

LAT.: 26°40'20.72"S

LONG.: 53°19'10.54"O

**COORDENADAS UTM**

LONG.: 269160.00 m E

LAT.: 7047748.00 m S

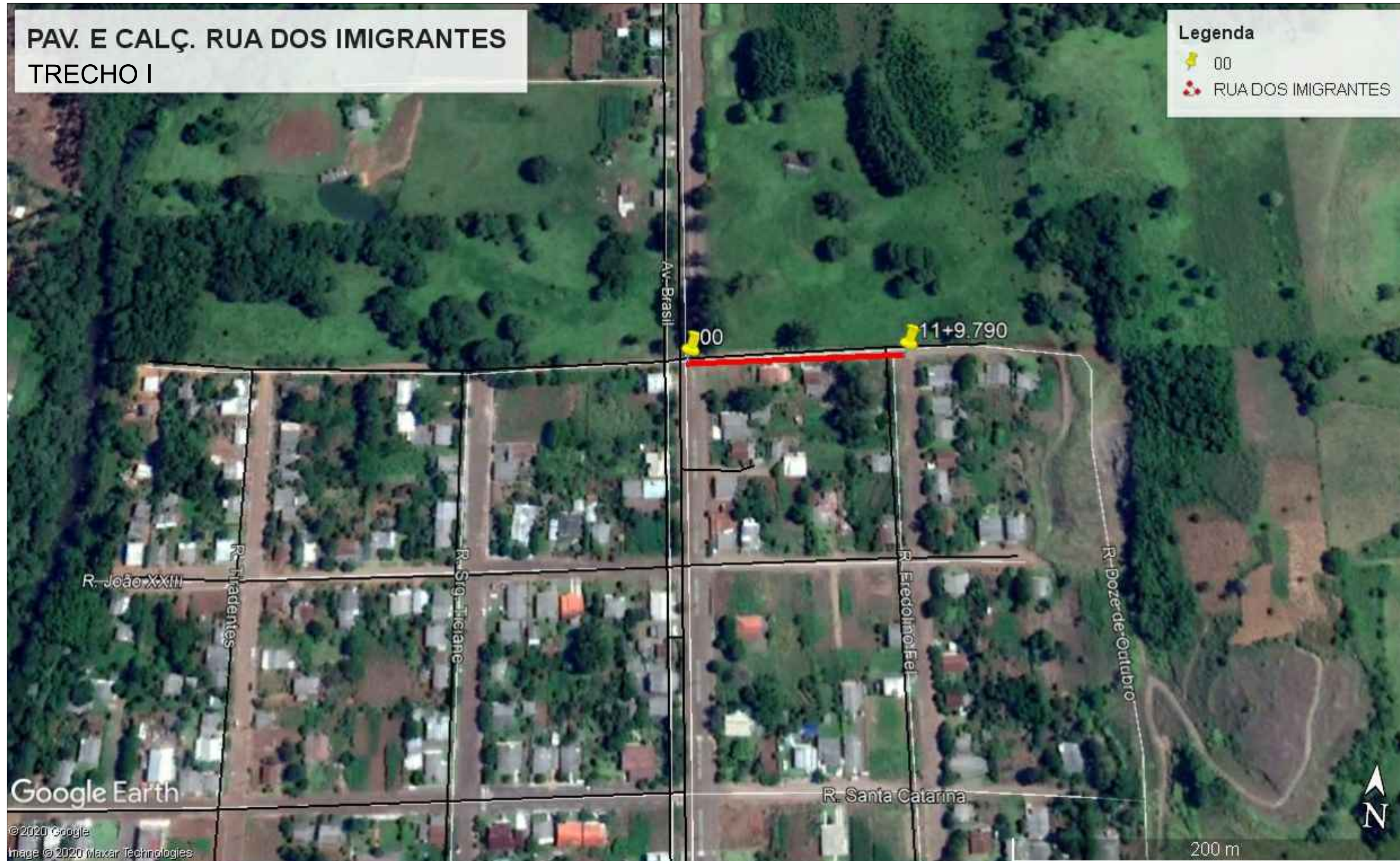

**ASSOCIAÇÃO DOS MUNICÍPIOS DO ENTRE RIOS - SC**  
BOM JESUS DO OESTE-CAIBI-CAMPO ERÊ-CUNHA PORÃ-CUNHATAÍ-FLOR DO SERTÃO  
IRACEMINHA-MARAVILHA-MODELO-PALMITOS-RIQUEZA-ROMELÂNDIA-SALTINHO  
SANTA TEREZINHA DO PROGRESSO-SÃO MIGUEL DA BOA VISTA-SAUADES-TIGRINHOS

ENDERECO:  
Av. Euclides da Cunha, 160 - Cx. P. 47 - Centro  
89.874-000 - MARAVILHA - Santa Catarina  
Fone/Fax: (0\*\*49)3664-0282 e-mail:engenharia@amerios.org.br  
CNPJ 00.961.206/0001-88



**MUNICÍPIO DE ROMELÂNDIA - SC**

OBRA:  
**PROJETO DE CALÇAMENTO E CALÇADA PÚBLICA RUA DOS IMIGRANTES - TRECHO I**

RESPONSÁVEL TÉCNICO: ENGENHEIRA CIVIL CREA/SC: 090.319-0 REG. NACIONAL: 250654897-1	<b>CARLINE JOICE HACKENHAAR</b>	ASS. RESP. TÉCNICO:	
ESPECIFICAÇÕES: IMAGEM DE LOCALIZAÇÃO E COORDENADAS GERADAS PELO GOOGLE EARTH PRO	TOPOGRAFO: <b>MATEUS TURATTI</b> ENGENHEIRO FLORESTAL CREA/SC: 111.227-5 Geomensor Inscra FXQ GeoTerra Topografia	ASS. PREFEITO:	
PROPRIETÁRIO: MUNICÍPIO DE ROMELÂNDIA - SC	LOCAL: PERIMETRO URBANO	JUAREZ FURTADO	FOLHA: <b>00</b>
DESENHO: VINÍCIUS LUAN SCHNEIDER	Nº DESENHO: D3/2021/ROMELÂNDIA/OUT/CALÇ. E CALÇ. RUA DOS IMIGRANTES - TR1	DATA: OUTUBRO/2021	ESCALA: INDICADA