



São Miguel Oeste, 30 de Julho de 2019.

À

MUNICÍPIO DE ROMELANDIA

RUA 12 DE OUTUBRO, 242,
CENTRO / ROMELANDIA
89908-000 - ROMELANDIA - SC

Assunto: Carta Orçamentária de Projeto em Rede de Distribuição

Protocolo de Atendimento N°: 400472916

Nota PS: 400472916

UC: 53680275

Local de Execução: LINHA ALVORADA, ,, ROMELANDIA, ROMELANDIA, SC.

Em resposta à sua Solicitação de Atendimento **SS n° 20194984612745**, informamos que foi elaborado o Projeto Eletromecânico para execução de obra na Rede de Distribuição.

O orçamento apresentado nesta carta tem validade até 28.08.2019. Após esta data, deve ser solicitado recálculo.

1 - Orçamento da Distribuidora

Descrição	Valor
Total de Materiais à Instalar	R\$ 6.293,07
Total de Mão de Obra	R\$ 6.303,34
Total Administração	R\$ 1.259,64
Custo Total da Obra	R\$ 13.856,05
UCs Salvadas	R\$ 619,35
Valor Líquido da Obra	R\$ 13.236,70
Custo Celesc	R\$ 13.236,70
Custo do Consumidor	R\$ 0,00

Esta obra atenderá a outro(s) interessado(s) conforme abaixo:

Aguardamos sua presença em uma de nossas Unidades de Atendimento, no prazo supra citado, informando a sua opção pela forma de execução da obra.

2 - Opções de Execução:

2.1 - Execução pela Distribuidora

Nesta opção, o consumidor deverá assinar o **CONTRATO DE EXECUÇÃO DE OBRA PELA CELESC** e realizar o pagamento dos custos de sua responsabilidade, quando houver, de acordo com as Instruções Normativas Celesc I-322.0010 - Participação Financeira e I-320.0004 - Parcelamento de Débito no Fornecimento de Energia Elétrica.

Satisfeitas as condições acima, a distribuidora tem até **60 (sessenta) dias** para concluir a obra, quando tratar-se exclusivamente de Rede de Distribuição aérea em tensão secundária, contados a partir da opção do interessado.

Quando tratar-se de obras com dimensões de até 1 (um) quilômetro na Rede de Distribuição aérea em tensão primária, incluindo nesta distância a complementação de fases na rede existente, a distribuidora terá até **120 (Cento e vinte) dias** para concluir a obra, contados a partir da opção do interessado.

Para os demais casos a conclusão da obra se dará em conformidade com o cronograma apresentado pela distribuidora, incluindo-se neste caso as obras com custo integral dos clientes e executadas pela distribuidora.

2.2 - Execução pelo Consumidor

Nesta opção, o consumidor poder executar a obra com Terceiro legalmente habilitado, previamente qualificado, com registro no competente conselho de classe, conforme prevê **RN414/ANEEL**, de 9.9.2010, com cadastro de Homologação Técnica de Empreiteira (CHTE) aprovado junto à **Celelesc Distribuição S.A.**

Deverá assinar o **CONTRATO DE EXECUÇÃO DE OBRA PELO CONSUMIDOR** e os requisitos legais e técnicos normatizados pela **Celelesc Distribuição S.A.** devem ser observados.

A concessionária tem um prazo máximo de até **30 (trinta) dias** para informar ao interessado o resultado do comissionamento (inspeção e recebimento) das obras executadas após a solicitação do interessado, indicando as eventuais ressalvas e, ocorrendo reprovação, os respectivos motivos e as providências corretivas necessárias.

Em caso de reprovação do comissionamento, o interessado deve solicitar novo comissionamento, observado o prazo estabelecido no parágrafo anterior exceto quando ficar caracterizado que a distribuidora não tenha informado previamente os motivos de reprovação existente no comissionamento anterior, sendo neste caso, o prazo de novo comissionamento é de 10 (dez) dias.

Nos casos de obras com participação financeira integral ou parcial da distribuidora, o consumidor pode aportar recursos visando antecipar a execução da obra. Nestes casos os valores aportados pelo consumidor serão restituídos no prazo de até 3 meses contados a partir da energização da obra, corrigido pelo IGPM acrescidos de juros de 0,5% ao mês, observando o Art. 36 da RN-414.

Colocamo-nos à sua disposição para outros esclarecimentos considerados necessários por meio de uma de nossas Unidades de Atendimento ou pelo telefone 0800-480120.

Atenciosamente,

Jose Reinaldo Volkweis
Chefe da Agencia Regional de São Miguel Oeste

Endereço
LINHA ALVORADA - ROMELANDIA - ROMELANDIA

Interessado
MUNICIPIO DE ROMELANDIA

Projetista
ELETELSUL_EDELARRB

Digitalização:
ELETELSUL_EDELARRB

Nota PS:
000400472916

N FUI/ALIM:
66747/SMD 05

Escala
1:1000

Data
24/07/2019

10.0 300 DT
U1
SZ

10.0 300 DT
U1
SZ

6674
1:10.0

P1
Aterramento Temporario

V2-1
98,40mt

(V2.0 300 DT)
(CP200)
AS1 - 10kV

(V2.0 300 DT)
(CP200)
AS1

(L1-10kV)

10.0 300 DT
U1
SZ

10.0 100 DT
SZ

10.0 100 DT
SZ

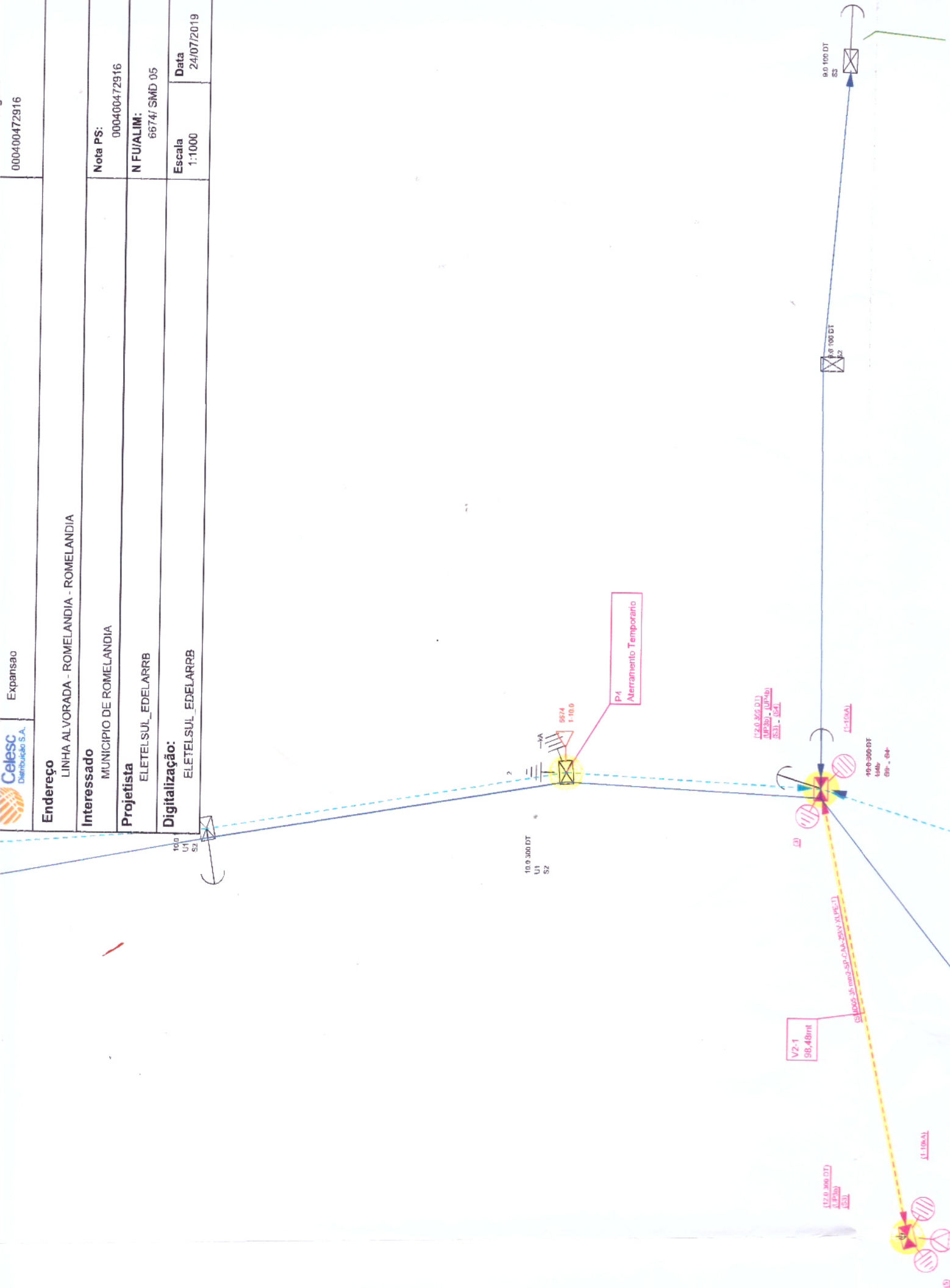

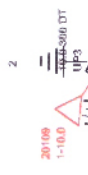

2

P3
Alimentação Temporária

10.0 150 DT
U4 U3

