

PLANTA BAIXA
Esc.: 1:50

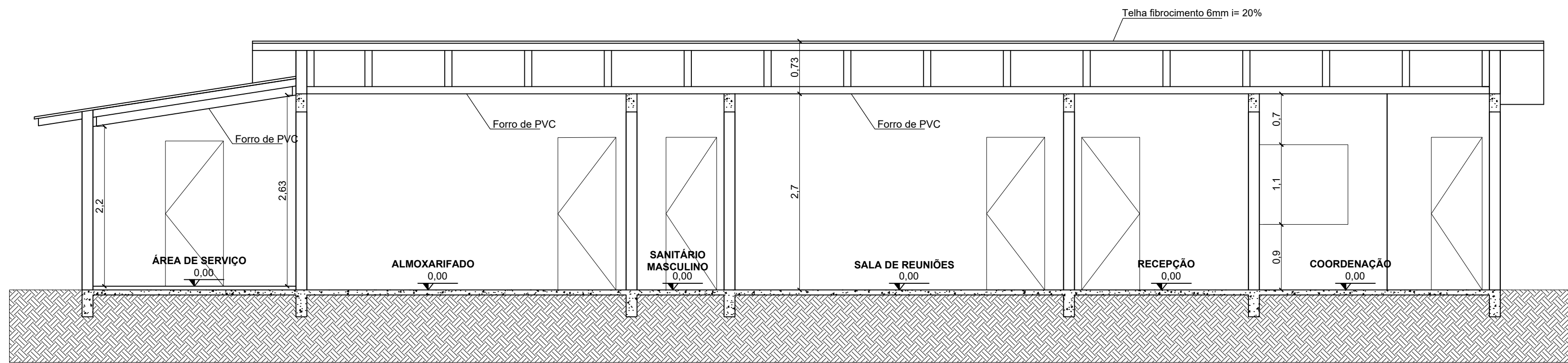

CORTE BB
Esc.: 1:50

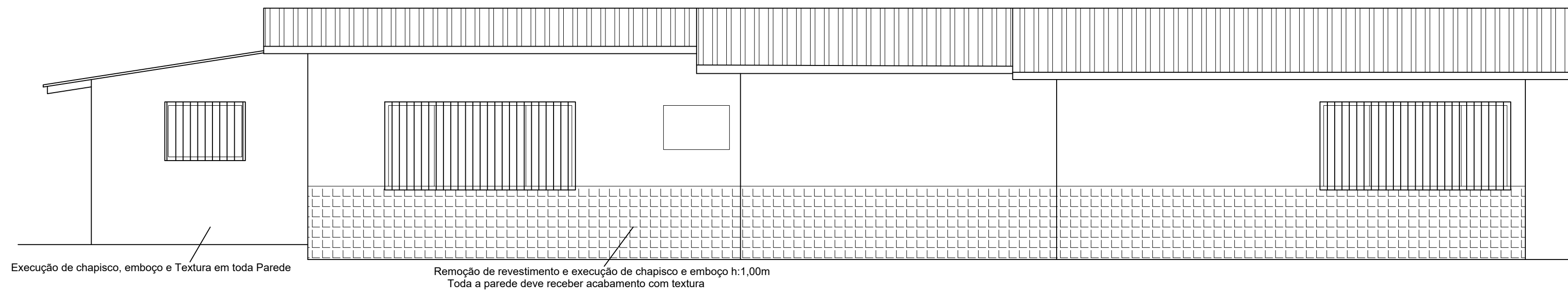

Detalhe Revestimentos
Esc.: 1:50

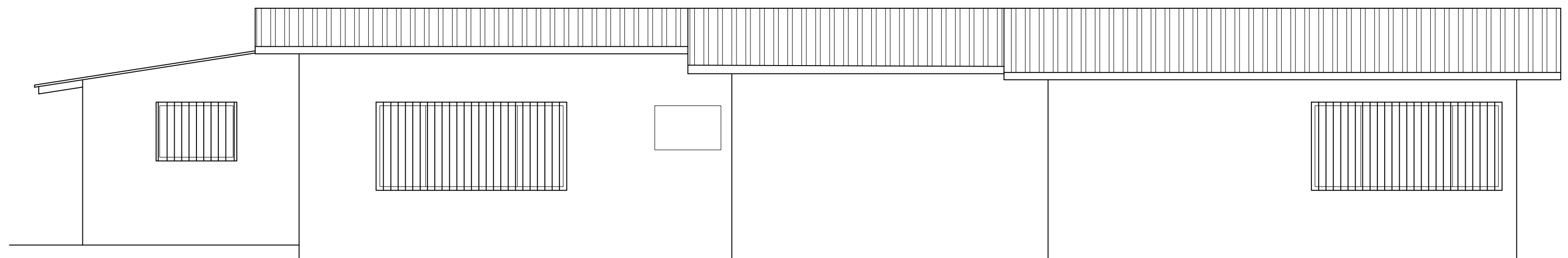

FACHADA LATERAL
Esc.: 1:50

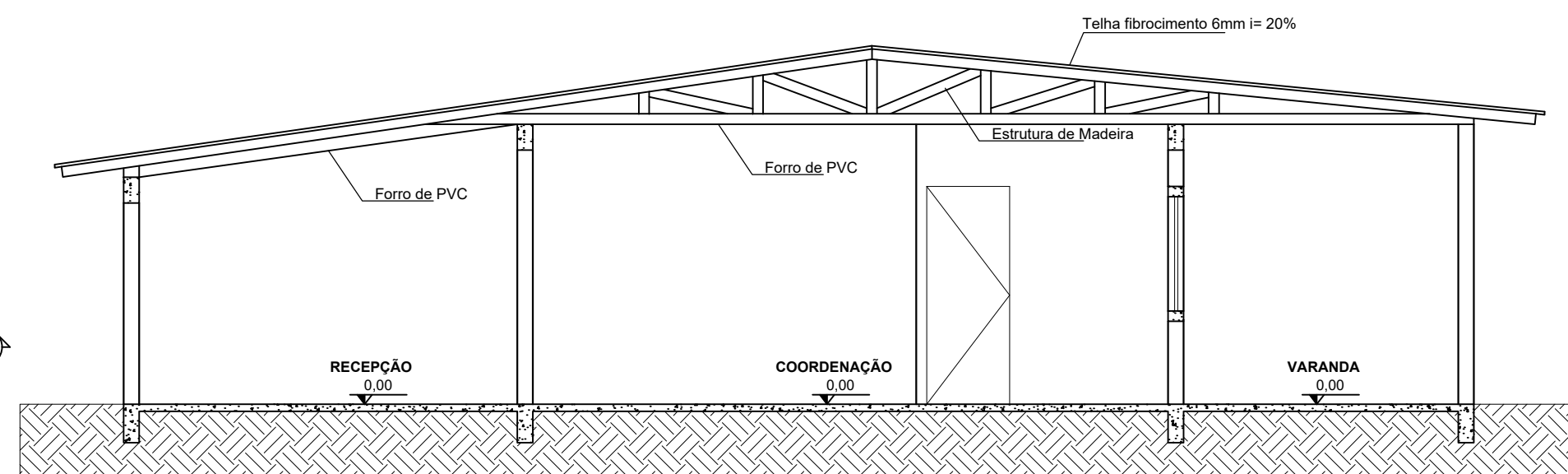

CORTE AA
Esc.: 1:50

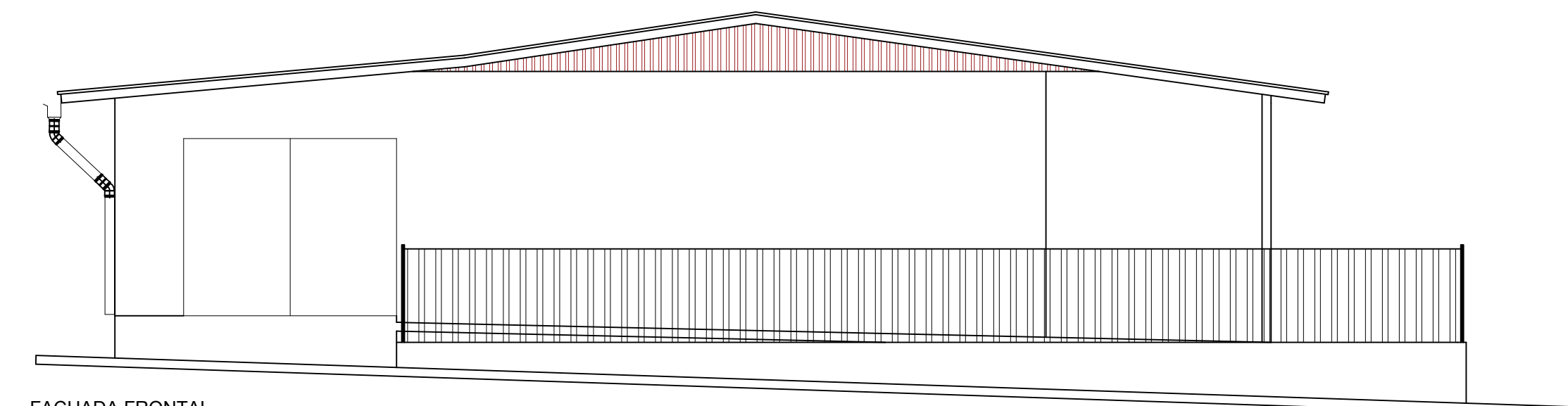

FACHADA FRONTAL
Esc.: 1:50

<div>JEFERSON DOUGLAS BREITENBACH CREA/SC 158.677-0 RESPONSÁVEL TÉCNICO - PROJETO</div>		<div>JUAREZ FURTADO PREFEITO</div>	
ARQUITETÔNICO			
		<div>PREFEITURA DE ROMELÂNDIA CNPJ: 82.821.182/0001-26 Telefone: (49) 3624 1000 E-mail: engenharia@romelandia.sc.gov.br</div>	
NOME DA OBRA: Reforma da Edificação Setor Social			
ENDEREÇO DA OBRA: Rua Barão do Rio Branco, Centro, Romelândia			
PROPRIETÁRIO: Município de Romelândia		ÁREA: 212,10 m ²	
RESPONSÁVEL TÉCNICO - PROJETO: Engº Civil Jeferson D. Breitenbach		ESCALA: Indicada	
DESENHO: Jeferson D. Breitenbach		DATA: 24/10/2023	
CONTEÚDO DA PRANCHA: - Planta Baixa - Cortes - Fachadas - Detalhe Revestimento		2 / 3	