

V1=V2=V3=V4

Sem Escala

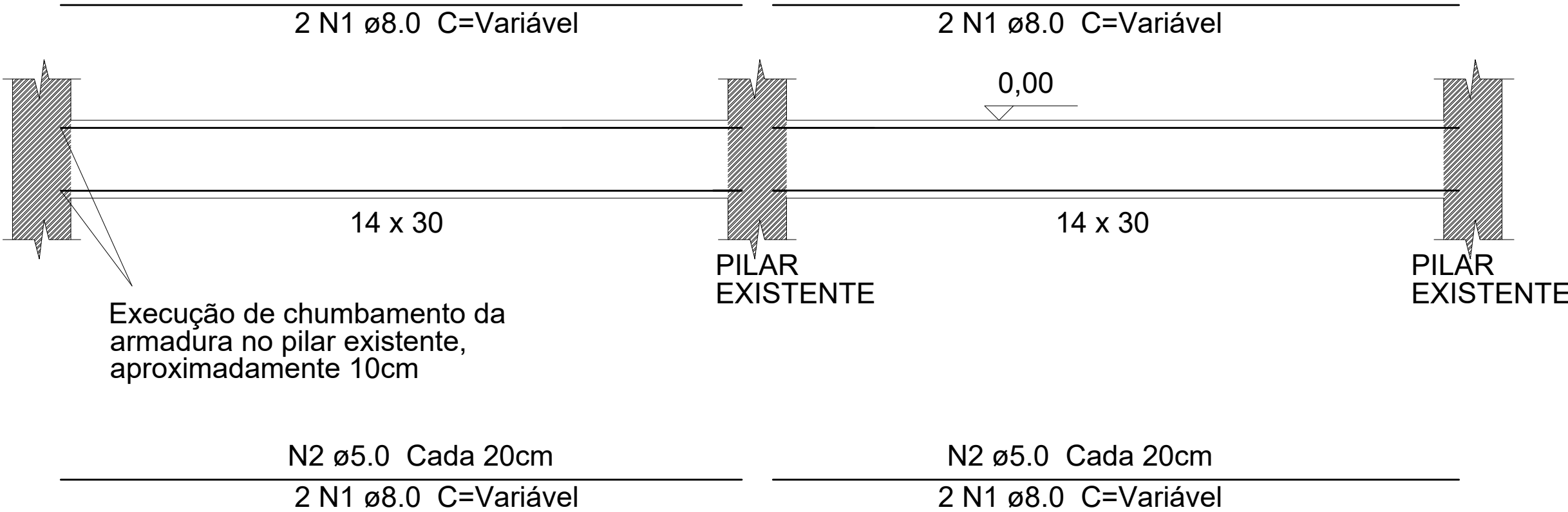

SEÇÃO A-A

Sem Escala

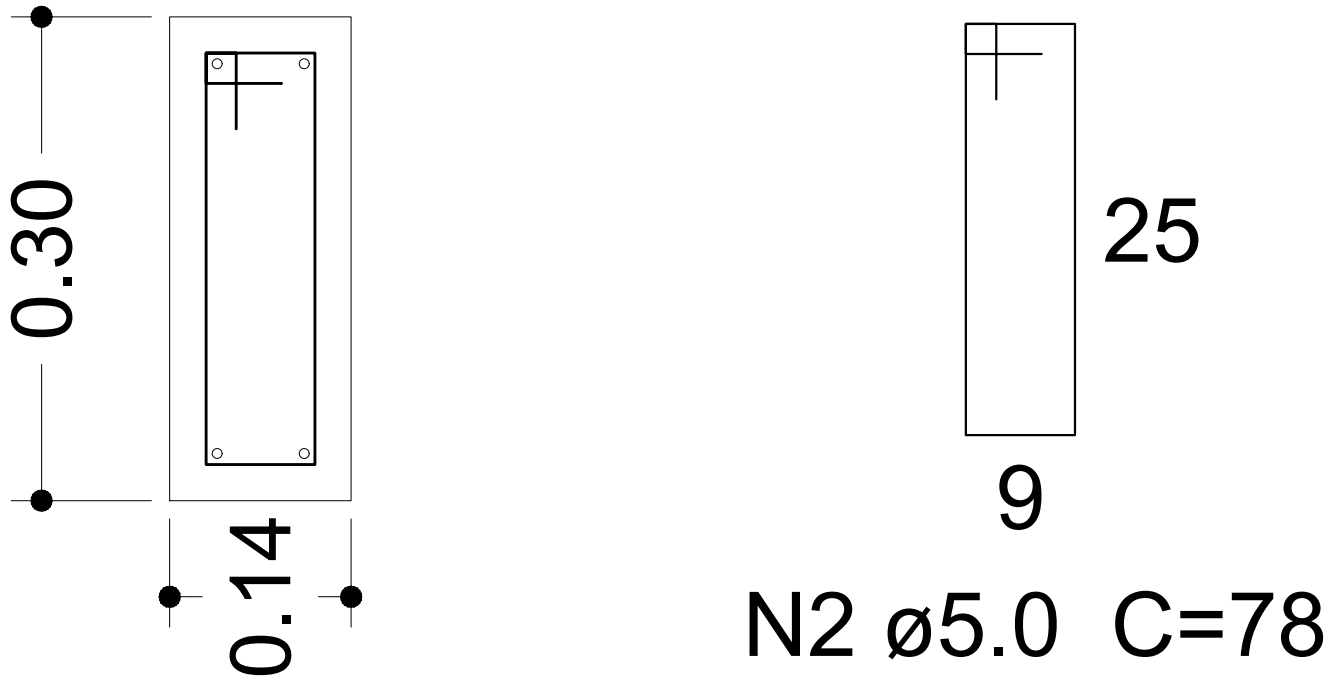

JEFERSON DOUGLAS BREITENBACH
CREA/SC 158.677-0
RESPONSÁVEL TÉCNICO - PROJETO

JUAREZ FURTADO
PREFEITO

ESTRUTURAL

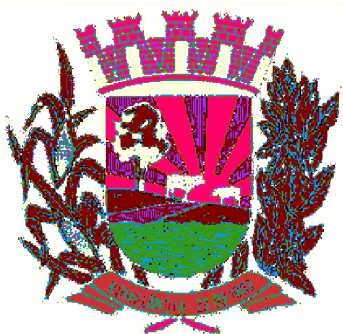

PREFEITURA DE
ROMELÂNDIA

CNPJ: 82.821.182/0001-26
Telefone: (49) 3624 1000
E-mail: engenharia@romelandia.sc.gov.br

NOME DA OBRA:
Execução de Piso no Salão de Linha São Roque

ENDEREÇO DA OBRA:
Linha São Roque, Interior, Romelândia

PROPRIETÁRIO:
Município de Romelândia

ÁREA:
545,87 m²

RESPONSÁVEL TÉCNICO - PROJETO:
Engº Civil Jeferson D. Breitenbach

ESCALA:
Indicada

DESENHO:
Jeferson D. Breitenbach

DATA:
22/11/2023

CONTEÚDO DA PRANCHA:
- Projeto Estrutural
- Detalhes Estrutural

1 / 1